



COLEGIUL TEHNIC PETRU PONI ROMAN

GRĂDINIȚA

CU PROGRAM PRELUNGIT NR.6 ROMAN

OFERTA EDUCAȚIONALĂ 2024-2025

1 GRUPĂ MICĂ - 20 LOCURI
2 GRUPE MIJLOCII - 40 LOCURI
1 GRUPĂ MARE - 20 LOCURI

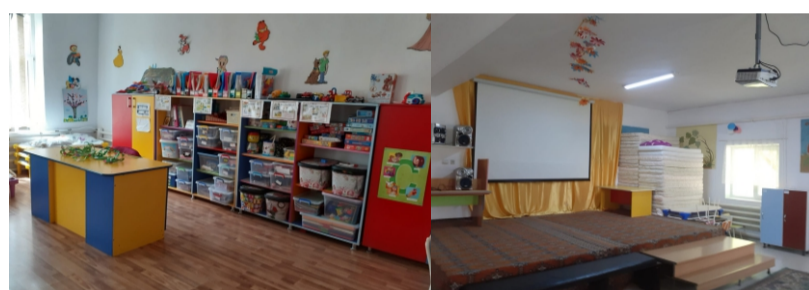
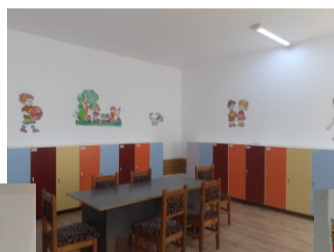

CALENDAR ÎNSCRIERE

REÎNSCRIERE:

Reînscirerea copiilor care frecventează grădinița în anul școlar 2023-2024, și urmează să o frecventeze și în anul școlar 2024-2025, are loc în perioada **20.05.2024-24.05.2024**.

ÎNSCRIEREA COPIILOR NOU VENIȚI:

Ocuparea locurilor libere, după finalizarea etapei de reînscirere, se va face în ordinea descrescătoare a grupelor de vârstă, respectiv: grupa mare (de regulă copii de 5 ani, împliniți la 31.08.2024), grupa mijlocie (de regulă copii de 4 ani împliniți la 31.08.2024) și grupa mică (de regulă copii de 3 ani, împliniți la 31.08.2024). Prin excepție, în etapa a doua vor putea fi înscriși în învățământul preșcolar și copiii cu vârsta de minimum 2 ani, în limita locurilor disponibile și după cuprinderea cu prioritate a solicitărilor pentru grupa mare, respectiv a celor pentru copiii care împlinesc vârsta de 3 ani la 31.08.2024.

PERIOADĂ ÎNSCRIERE 27.05.2024 - 14.06.2024

1. Colectarea cererilor de înscriere 15.06 - 30.06.2023

În perioada 27.05.2024 - 14.06.2023 părinții copiilor vor înregistra solicitările de înscriere în unitățile de învățământ preșcolar sau cu grupe de preșcolari, care au locuri disponibile pentru anul școlar 2024-2025. Se primesc cu prioritate toate solicitările pentru grupa mare, indiferent de locurile disponibile.

- solicitarea de înscriere va fi însoțită de documente justificative, care să demonstreze criteriile generale și criteriile de departajare specifice elaborate de unitățile de învățământ preșcolar sau cu grupe de preșcolari.

- documentele necesare înscrierii, depuse de părinte/tutore/ reprezentant legal la unitatea de învățământ sunt:

1. cererea de înscriere
2. copie certificat de naștere copil
3. copie CI părinte/tutore/ reprezentant legal
4. hotărâri judecătorești (dacă este cazul)
5. declarația-acord de înscriere la unitatea solicitată semnată de ambii părinți/tutore/reprezentant legal
6. adeverință de salariat
7. fișa medicală completată potrivit reglementărilor în vigoare, eliberată de mediul de familie (se poate depune și la momentul începerii anului școlar)
8. avizul ISJ pentru copiii care nu vor fi înscriși la clasa pregătitoare, în anul școlar 2023-2024, din motive medicale
9. documente care dovedesc îndeplinirea criteriilor de departajare generale sau specifice.

Copiii sunt cele mai frumoase flori ale pământului, sunt darul cel mai de preț al lui Dumnezeu.

Se spune, și pe drept cuvânt, că El iubește copiii mai mult ca orice. Nimic nu poate egala candoarea din ochii lor zglobii, gasurile lor cristaline reunite în cântece, poezii, povestiri, dansuri și veselie.

Ce ar fi grădinița fără copii? Un locaș trist și întunecat...

Voi, dragi copii, dați lumină, voieșie, candoare, gingășie și culoare locului în care vă aflați, iar noi, educatoarele, suntem aici cu sufletele calde și deschise atunci când voi sunteți supărați sau bucușori, să vă ajutăm în dezvoltarea voastră fizică și intelectuală, socio-emoțională, pregătindu-vă zi de zi pentru a vă ajuta să faceți față cu succes mediului școlar.

Noi, educatoarele și părinții, ne-am unit idealurile și le-am pus în slujba copiilor.

Cu multă dragoste vă așteptăm în unitatea noastră!

Înscrierea se face la sediul Colegiului Tehnic Petru Poni Roman

www.gpp6roman.ro
facebook.com/gpp6roman.ro

Roman, str. Roman Vodă, Nr.35

Telefon/Fax: 0233.740.112

E-mail: lic_3@yahoo.com